、古文書などについ
市立図書館を歴史図

価方式の制限付一般競争入札で公告した。

近く指名通知、月内入札へ

直江津地区統合保育園設計

上越市

越市は、西本町4丁目内「（仮称）直江津新保育園建築設計業託」について、1月入札に向け、近く指名通知を行う方針だ。

計画によると、老朽化が進む中央保育園（中央2丁目地内）と古城保育園（港町1丁目地内）の2園を統合した新保育園を、西本町4丁目地内にある旧社会教育館・直江津図書館跡地に建設。規模はRC造2階建て延べ約2000平方㍍を想定している。定員は200人。基本・実施設計一括の発注とし、15―16年度の2カ年で設計、17年度の着工を目指す。開園は19年4月を予定している。

12月補正予算に、設計費として限度額4468万3000円の債務負担行為（16年度まで）を設定した。

、若い人に力を振るほしい」と抱負を述。来賓で自民党県連野伊佐夫会長は「汗た者が報われる形にいきたい」と力強くた。

き続き、川ノ口会長頭で乾杯し、親睦をた。その後、㈱たか高田政俊代表取締役の万歳により、さら業界発展に向け結束った。

を受け、県が維持管理を行う。一方、維持管理では、長岡市新保町地内「槇山町亀貝線総合交付金（街路）道路改良（その2）工事」を制限付き一般競争で開札、1億9190万円で中越興業に落札した。

概要が延長351㍍、幅員6（16）㍍、土留工（補強土壁工515平方㍍、左・右239㍍）、剛性防護柵（鉄筋コンク4㍍（左・右217㍍）、側溝1023㍍、下層路盤工4754平方㍍。工期は330日間。

簡易な施工計画に「高架道路の築造（補強土壁、剛性防護柵等）における工程管理を考慮した施工方法」、「高架道路の築造における施工上および第三者への安全管理」の2項目を求めていた。

近隣住民の笑顔いっぱいに

小林組

栗ノ木道路現場で交流会開く

小林組（阿賀野市曽郷302番地　小林孝代表取締役社長）は12月26日、新潟市中央区紫竹山3丁目地内の工事現場で、地域住民との交流会である収穫祭（いも煮会）を開催した。

同社は、北陸地方整備局新潟国道事務所が発注の栗ノ木道路事業「地表道路改良その2工事」および「栗ノ木川付替その4工事」について、3月竣工を目指し工事を進めている。同現場では、三方良しの取り組みの一環として、現場付近に近隣住民へ向けたコミュニケーション広場を昨年8月に設置。ユニットハウスで事業説明パネル展示のほか、農園で無農薬野菜を栽培している。

この日は、近隣住民約70人が続々と訪れ、農園で採れた大根や白菜などを使ったいも煮に舌鼓を打った。来場者には冬休みを迎えた子どもたちも多く、ポップコーンやわたあめ、阿賀野市のキャラクターごずっちょの登場に大喜びだった。参加者たちは「次の開催が楽しみ」と大満足の様子だった。

企画発案者の1人である小林孝章専務取締役は「工事では地元住民の協力が必要。そのためにも建設業のイメージを変えなくてはならない」と話し、農園の手入れや大好評だった収穫祭など「現場代理人をはじめ、社員の日ごろからの近隣住民とのコミュニケーションのおかげであり、素晴らしい発想や能力に助けられている」と、笑顔に包まれる会場を見ながら目を細めた。今後も、新たな切り口から公共事業の広報に努める姿勢だ。

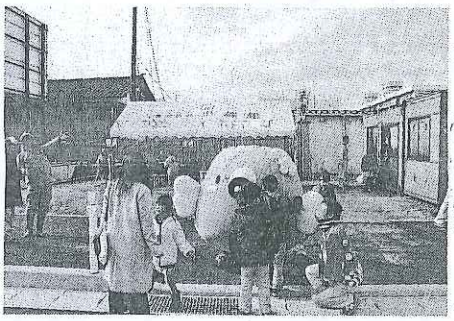

ごずっちょに大喜びの子どもたち

大好評だったいも煮会

新菱冷熱工業に

マルタケ本社空調入替

―西　区―

マルタケ（新潟市西区流通センター4丁目6番地2　田中香枝子代表取締役）は、本社の空調設備入替工事を計画しており、新菱冷熱工業で工事が進められている。

89年に建設された本社ビル（S造6階建て延べ9907平方㍍）の老朽化した空調設備について、暖房ボイラーを一部残しつつ、電気型の省エネルギータイプに入れ替えるもの。順調にいけば、3月末の完了を予定している。

土木設計業務ガイドライン

変更対象を受発

新潟市は、「土木設計業務等変更ガイドライン」を制定した。今まで、契約約款などで示していたものを、具体的に分かりやすく明記し、受注者と発注者で共通認識を図る。

土木設計業務等の変更の対象となり得るケースでは、▽設計図書に誤りまたは抜け落ちがある場合▽設計図書の確でない場合▽の自然的または履行条件が実際る場合▽業務中▽受注者の請求行期間の延長（「設計図書の点囲を超えるもの げ、受注者から通知し、設計図・訂正を行い、り期間や委託料などの対応を明る。

一方、変更のらないケースは、図書に条件明示項において、「協議」を行わ

月1日まで受付

内通信施設保守

整備局信濃川下流

陸地方整備局信濃川河川事務所は4日、28信濃川下流管内電信施設保守業務一を一般競争入札で公告した。証明書は2月1日まで受け付ける。

主な資格は、関東・甲信地域の競争参加資格を有し「役務の提供等」A―C等級など。開札は2月25日に行う。履行期限については17年3月31日まで。

菱電社に落札

新井郷川幹線流量計

県流域下水道

新潟県流域下水道事務所は、新潟市北区名目所1丁目他地内「新井郷川幹線流量計テレメータ更新工事」を開札し、4500万円で菱電社に落札した。

工事概要は高田および横土居、三賀、豊浦、紫雲寺、平林幹線流量計機能増設一式、長戸呂ポンプ場テレメータ盤機能増設一式、管理棟入出力装置機能増設一式、LCD監視制御装置機能増設一式など。工期は3月31日まで。

8日に開

川口ポンプ場耐

県流域

新潟県流域下
所は8日、長岡
ケ島地内「長岡
川口ポンプ場（
震補強工事」を
耐震診断によ
2照査において
力にてNGが発